



CELLA

Premium Campus

Since 2006

'开口说英语就从今天开始'

➤ 真实场景·实用英语

以轻松的方式建立英语学习习惯，让日常生活成为开口说英语的机会。每天使用的句子，都是最好的英语教材。

在 CELLA，你可以与来自世界各地的同学练习英语，分享文化与生活，一起勇敢开口说英语。

➤ 收获·成就梦想

形式上的提升并非真正的成长。CELLA 凭借19年卓越英语教育经验，引导你以目标为核心，通过英语实现自我突破与成功。

英语，不再是沟通的壁垒，而是你通向世界的最大优势。

在 CELLA 的每一次体验，
都让你的英语学习更自然、更自信。

Start your English journey with CELLA

➤ 体验·成长每一刻

培养国际化思维，拓宽视野，提升解决问题和创造性思考能力，并学会清晰、自信地表达自己的想法。

在 CELLA，开启超越国界的无限学习旅程。



CELLA Premium

课程体系

ESL系列课程

- Lite ESL
- Power Speaking 1 (EASY)
- Power Speaking 2 (MAX)
- Expresser

职业相关课程

- BUSINESS ENGLISH (Prep · Int)
- WORKING HOLIDAY (Prep · Int)
- AIRLINE CABIN CREW ENGLISH

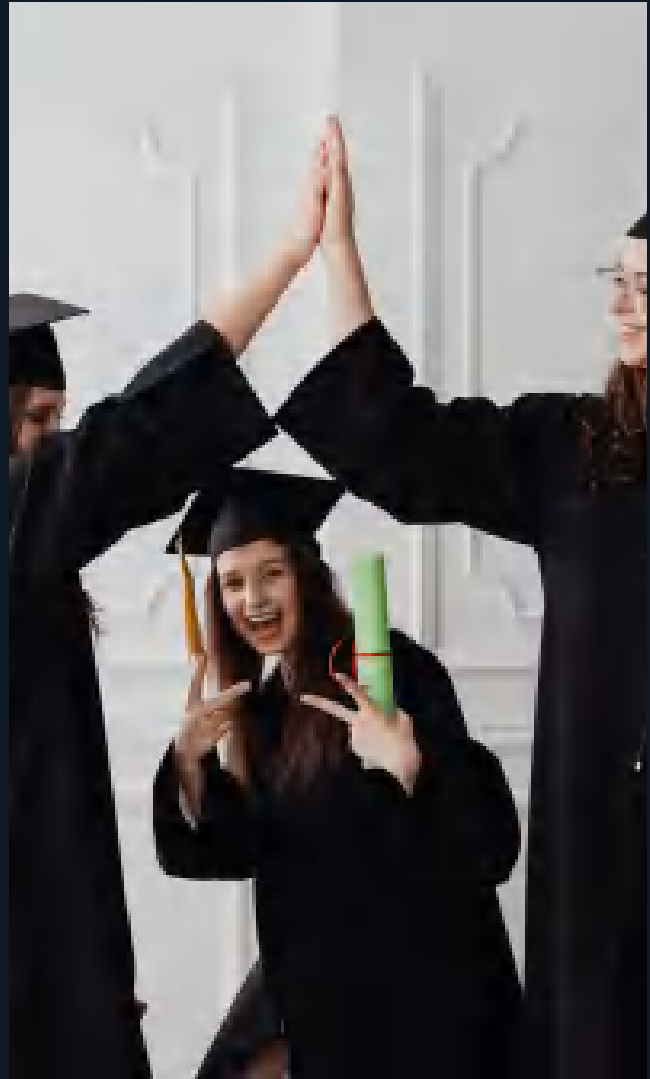

CELLA Premium 位于宿务高档社区 Banilad, 这里拥有优质的城市基础设施与便利的生活环境, 让周围的一切都成为你真实的英语学习课堂。课后, 学生们可以在附近的咖啡厅、餐厅、酒吧和购物中心, 自然地运用当天所学的英语, 在日常交流中不断提升沟通能力。

CELLA Premium 的课程旨在帮助每位学生在有限的学习时间内取得实质性的成果。学院提供多样化、个性化的课程设置, 超越课本教学, 让学生在真实情境中体验并运用纯正英语。

Cella Premium · ESL

Power Speaking 1 (Easy)

在学习英语的旅程中，好的开始很重要。无论你现在的英语水平如何，都可以轻松加入 Power Speaking 1课程。通过四节量身定制的一对一课程，建立真实的口语自信，并在四节多国学生团体课中，全面强化听、说、读、写能力。从这里开始，让英语成为你自信表达的语言。

目标群体

初次学习英语的初学者，或是想要从基础轻松入门的人。

给想要口语练习的学生，能通过团体课学习自然口语。

需要在考试或移民前打下坚实基础并希望先加强薄弱领域的学生。

了解基本语法和词汇，还想要加强沟通技巧和自信心的学生。



课程架构 · 学习内容

一对一(4节) + 团体课 (4节)

• 听力

通过量身匹配的听力材料，专注提升理解能力，帮助你在真实交流中自信理解并作出回应。

• 阅读

通过阅读文章、新闻等多样化文本，不仅扩展词汇量，还能掌握高效的阅读理解策略，全面提升阅读技能。

• 口语

学习清晰自然地表达观点，同时提升发音、语法和流利度，从而获得自信和表达能力。

• 写作

通过写文章和创意题材来提升写作技能，同时学习用英语表达想法，并通过反馈不断完善。

课程表范例

时间	类别	科目
07:00 - 07:50	早餐	
08:00 - 08:45	一对一课程	写作
08:50 - 09:35	一对一课程	口语
09:40 - 10:25	团体课	母语者英语
10:30 - 11:15	团体课	会话技巧
11:20 - 12:05	一对一课程	听力 & 口语
12:05 - 13:05	午餐	
13:05 - 13:50	团体课	母语者英语
13:55 - 14:40	一对一课程	听力 & 口语
14:45 - 15:30	团体课	语法
15:35 - 18:00	自习	
18:00 - 19:00	晚餐	
19:00 -	自由时间/自习	

*以上课程安排和科目仅为参考示例，实际课程及上课时间将根据分级测试结果进行调整。

Cella Premium · ESL

Power Speaking 2 (Max)

该课程专为希望在8周内实现快速且显著进步的学生设计。每天六节个性化一对一课程和两节小团体课，针对个人弱点强化训练，同时通过团体课互动提升真实交流能力。如果你已经迫不及待想提升英语水平，Power Speaking 2将是你的最佳选择。

目标群体

适合希望通过个性化、强化的一对一课程，针对自身弱点进行学习的学生。

适合有明确目标与时间规划的学生，如备考、求职或出国留学。

适合希望通过 4-12 周的强化学习实现快速进步的学生。

适合因英语水平受限而迫切需要职业提升的职场人士。



课程架构 · 学习内容

一对一课程(6节) + 团体课 (2节)

• 听力

通过系统化训练提升真实场景下的听力能力，帮助你快速捕捉关键信息并自信、即时地做出回应。

• 阅读

通过分级文本与文章的深入分析，提升阅读理解力和词汇量，帮助你在考试和职场中自如应用所学英语。

• 口语

通过个性化一对一纠正课程、角色扮演、讨论和演讲训练，全面提升发音、语法和口语流利度。

• 写作

通过文章、报告及学术写作训练，提升逻辑结构和说服力，并在老师的针对性反馈下不断打磨与优化写作能力。

课程表范例

时间	类别	科目
07:00 - 07:50	早餐	
08:00 - 08:45	一对一课程	写作
08:50 - 09:35	一对一课程	口语
09:40 - 10:25	一对一课程	阅读
10:30 - 11:15	一对一课程	听力
11:20 - 12:05	一对一课程	听力 & 口语
12:05 - 13:05	午餐	
13:05 - 13:50	团体课	母语者英语
13:55 - 14:40	一对一课程	辩论技巧
14:45 - 15:30	团体课	语法
15:35 - 18:00	自习	
18:00 - 19:00	晚餐	
19:00 -	自由时间/自习	

*以上课程安排和科目仅为参考示例，实际课程及上课时间将根据分级测试结果进行调整。

Cella Premium · ESL

LITE ESL

LITE ESL课程适合希望在学习、工作与生活之间保持平衡的学生，稳步提升英语能力。课程包含三节一对一课程与一节团体课，学习节奏轻松可控，专注培养英语思维与实际沟通能力。

目标群体

适合长时间未接触英语或希望克服开口恐惧的学生。

适合喜欢在上午或下午学习，同时兼顾工作或休闲活动的学生。

适合希望夯实基础，提升实际沟通能力的学生。

适合初次接触全英语学习感到压力较大，希望通过循序渐进的预热阶段慢慢适应的学生。



课程架构·学习内容

一对一课程 (3节) + 团体课 (1节)

• 听力

在轻松平衡的学习节奏下，训练实用听力技能，快速抓取关键信息并自然回应。

• 阅读

通过分析实用文本、文章及公告，提升语言准确性与词汇量，帮助学生在日常生活中自如运用英语。

• 口语

通过围绕多样化、符合水平的话题进行真实交流练习，提升口语流利度与表达自信。

• 写作

通过撰写个人笔记、邮件和简短报告等练习，培养适合自身水平的实用写作技能。

课程表范例

时间	类别	科目
07:00 - 07:50	早餐	
08:00 - 08:45	一对一课程	写作
08:50 - 09:35	一对一课程	口语
09:40 - 10:25	一对一课程	阅读
10:30 - 11:15	团体课	语法
11:20 - 12:05	自习	
12:05 - 13:05	午餐	
13:05 - 18:00	自由时间/自习	
18:00 - 19:00	晚餐	
19:00 -	自由时间/自习	

*以上课程安排和科目仅为参考示例，实际课程及上课时间将根据分级测试结果进行调整。

Cella Premium · ESL

CELLA Expresser

Expresser项目是一门超高强度短期课程，专为忙碌的职场人士、CEO 以及希望在短短 1-2 周内充分利用时间的大学生设计。课程每天包含九节一对一课程和一节团体课，高效提升学习效率，让你全程更专注于目标。

*本课程为期两周，非常适合希望快速取得明显成效的学生

*课程从周一下午开始，一直持续到周六上午

目标群体

适合需要掌握出差或重要会议必备英语的学生

希望通过短期高强度训练提升口语能力的大学生或求职者

已经通过人工智能或在线课程学习的学员，并寻求额外动力和提升学习效率的学习者

希望在短期休假期间快速提升并应用英语技能的学生



课程架构·学习内容

一对一课程(9节) + 团体课 (1节)

• 听力

通过练习各种真实生活场景和话题，培养自然应答的能力

• 阅读

训练快速、有效地抓取关键信息，最大化短期课程的学习效果

• 口语

通过高强度的一对一实战口语课，即时纠正语法错误，同时学习用英语自然地思考和表达

• 写作

为日常或商务应用打下实用写作基础，将语法和表达模式整理成逻辑清晰的结构

课程表范例

时间	类别	科目
07:00 - 07:50	早餐	
08:00 - 08:45	一对一课程	口语
08:50 - 09:35	一对一课程	口语
09:40 - 10:25	一对一课程	口语
10:30 - 11:15	一对一课程	听力
11:20 - 12:05	一对一课程	写作
12:05 - 13:05	午餐	
13:05 - 13:50	一对一课程	阅读
13:55 - 14:40	一对一课程	阅读
14:45 - 15:30	一对一课程	写作
15:35 - 18:00	一对一课程	口语
18:00 - 19:00	团体课	语法
19:00 -	自由时间/自习	

*以上课程安排和科目仅为参考示例，实际课程及上课时间将根据分级测试结果进行调整。

*Prep: 4 节商务一对一课程 + 4 节 ESL 团体课程
(适合初学者)

*Int: 4 节商务一对一课程 + 4 节商务小团体课程
(适合中级及以上水平)

Cella Premium · Career

Business English (Prep · Int)

商务英语课程侧重于职场中实际沟通所需的技能，而非理论知识。学习如何自信、准确地处理会议、电子邮件、报告和演示文稿。从跨国公司到与全球合作伙伴的客户会议，培养在任何专业环境中清晰、高效沟通的能力。

目标群体

为准备海外工作的学生提供面试及职场英语技能培训

希望提升会议、谈判及电话会议沟通技能的人士

希望提升演示能力并掌握 IT、金融或贸易等行业英语的学习者

希望通过提升英语技能促进职业发展或晋升的职场人士



课程架构 · 学习内容

一对一课程 (4节) + 团体课 (4节)

• 商务会议

学习有效表达想法，培养在会议中自信参与和领导的能力

• 商务写作

练习撰写清晰简洁的商务文档，如电子邮件、备忘录和报告。

• 商务口语

提升在職場环境中高效沟通的能力，同时培养自信与清晰的表达。

• 商务 / 专业词汇

Prep: 打下广泛的商务基础词汇基础。

Int: 拓展并运用与您专业领域相关的词汇。

课程表范例

时间	类别	科目
07:00 - 07:50	早餐	
08:00 - 08:45	一对一课程	商务会议
08:50 - 09:35	一对一课程	商务写作
09:40 - 10:25	团体课	会议报告
10:30 - 11:15	团体课	案例研究
11:20 - 12:05	一对一课程	商务口语
12:05 - 13:05	午餐	
13:05 - 13:50	团体课	商务报告
13:55 - 14:40	一对一课程	词汇
14:45 - 15:30	团体课	辩论
15:35 - 18:00	自习	
18:00 - 19:00	晚餐	
19:00 -	自由时间/自习	

*以上课程安排和科目仅为参考示例，实际课程及上课时间将根据分级测试结果进行调整。

Cella Premium · Career



Working Holiday OJT

Working Holiday (Prep · Int)

CELLA 打工度假课程不仅教授旅游或工作的英语，更帮助你成为雇主愿意聘用的打工度假者。通过在酒店、餐厅、咖啡馆和高端水疗等真实英语环境中的实习与在职培训，学生将在这一全方位实用课程中同时提升语言能力和职业技能。

目标群体

希望培养可应用于实际打工度假经历的实用英语技能的学生

未来的打工度假者——希望成为雇主青睐的理想候选人

需要在打工度假开始前快速提升沟通技能的学生

即使尚未明确目标，也希望通过海外实习或在职培训寻求新挑战的学生



课程架构·学习内容

PREP - 一对一 (3节) + 团体课 (4节) + OJT (选修)

INT - 一对一 (5节) + 团体课 (2节) + OJT (选修)

• 面试准备

通过模拟面试和个性化指导，在短时间内提升求职及面试英语技能。

• 职业准备

学习适用于真实工作环境的实用英语，并通过岗位特定的应用模拟完成职业准备。

• Working Holiday 写作

根据雇主偏好的格式练习和完善英文简历写作，提升职业写作技能。

• OJT PROGRAM (选修)

在 CELLA 附近的合作酒店和餐厅获得实践经验，培养雇主重视的技能。

课程表范例

时间/ 课程	预备班	密集班
07:00 - 07:50	早餐	
08:00 - 08:45	一对一面试准备	一对一面试准备
08:50 - 09:35	一对一 W.H 写作	一对一 W.H 写作
09:40 - 10:25	一对一职业准备课程	一对一职业准备课程
10:30 - 11:15	团体会话课程	一对一跨文化交流
11:20 - 12:05	自习	一对一阅读
12:05 - 13:05	午餐	
13:05 - 13:50	团体发音练习	团体会话课程
13:55 - 14:40	团体文化洞察	团体文化洞察
OJT (选修)		
18:00 - 19:00	晚餐	
19:00 -	自由时间/自习	

*以上课程安排和科目仅为参考示例，实际课程及上课时间将根据分级测试结果进行调整。

Cella Premium · Career

ACE (Airline cabin crew) English

ACE (航空乘务英语) 课程旨在帮助学生高效、快速地为竞争激烈的空乘职业做好准备。课程全面支持国内外航空公司面试准备, 包括所需英语考试成绩。通过定期模拟面试及压力情境演练, 确保学生从资料筛选阶段到最终面试都能充分准备。

目标群体

以国际航空公司为目标, 同时对自己的英语能力感到不确定的学生。

想要从简历筛选到面试全程获得系统指导和实战训练的人。

准备国际航空公司面试, 并根据航空公司标准编写简历的学生。

希望在客户服务和飞行中交流中提高英语水平的学生。



课程架构·学习内容

一对一课程(4节) + 团体课 (4节)

• 面试

通过反复练习和反馈, 学习如何有效展示自己, 并掌握面试中的关键问题。

• 发音训练

为有志成为空乘的学员量身打造的课程, 通过提升语音清晰度和语调来增强沟通能力。

• 职场英语

培养面试、机上沟通、安全操作及客户服务的核心技能。

• 文化探讨

作为空乘人员, 提升全球沟通能力, 并加深对文化差异的理解。

课程表范例

时间	类别	科目
07:00 - 07:50	早餐	
08:00 - 08:45	一对一课程	发音训练
08:50 - 09:35	一对一课程	航空案例探讨
09:40 - 10:25	团体课	面试
10:30 - 11:15	团体课	空乘服务英语
11:20 - 12:05	一对一课程	ACE 写作
12:05 - 13:05	午餐	
13:05 - 13:50	团体课	职场英语
13:55 - 14:40	一对一课程	词汇 & 语法
14:45 - 15:30	团体课	文化探讨
15:35 - 18:00	自习	
18:00 - 19:00	晚餐	
19:00 -	自由时间/自习	

*以上课程安排和科目仅为参考示例, 实际课程及上课时间将根据分级测试结果进行调整。

为您提供 最合适的课程

在 CELLA Premium 校区，每个学生都能通过英语书写属于自己的新篇章。结合个人能力评估、专属课程优化及系统化学习路线，打造个性化成长体验。

课程方案	目標群體	课程架构
Power Speaking 1 (Easy)	适合刚接触全英文授课的学生，或希望从基础开始、轻松入门的学员	一对一 (4节) + 团体课 (4节)
Power Speaking 2 (Max)	专为希望通过一对一教学，迅速针对个人薄弱点进行强化的学员设计	一对一 (6节) + 团体课 (2节)
LITE ESL	适合期望能用最轻松的方式学习英语的学生	一对一 (3节) + 团体课 (1节)
CELLA Expresser	为短期内想学习基本生活、工作英语的学生准备	一对一 (9节) + 团体课 (1节)
Business English	适合想要提升会议谈判和沟通能力的学生	一对一 (4节) + 团体课 (4节)
Working Holiday	为计划未来到国外打工度假的学生	PREP) 一对一 (3节) + 团体课 (4节) INT) 一对一 (5节) + 团体课 (2节)
ACE Airline cabin crew English	为有志成为空乘人员的学生提供模拟面试	一对一 (4节) + 团体课 (4节)

CELLA Premium

校园 & 生活

设施

- 宿舍
- 教室
- 校园环境



CELLA Premium 校区提供学习与生活的完美平衡，让学生能够专注于提升真正需要的英语技能。

校区位于宿务核心地带 Banilad，由酒店改造而成，提供安全且便利的环境，帮助学生以轻松的方式提升英语能力。

设施

CELLA Premium Campus

CELLA Premium 校区位于宿务核心区 Banilad，由四星级酒店改造而成，提供舒适且高品质的学习环境。半开放式一对一教室设计以提升专注力，宽敞的小组教室则避免压抑感。步行仅需 5 分钟，学生即可轻松享用周边的餐厅、咖啡馆及其他便利设施，实现学习与日常生活的完美平衡。

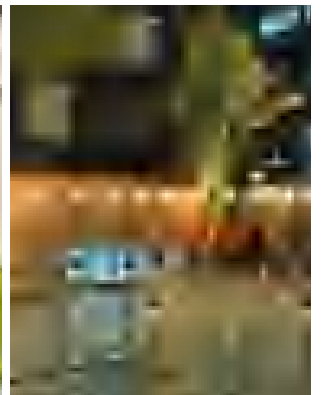
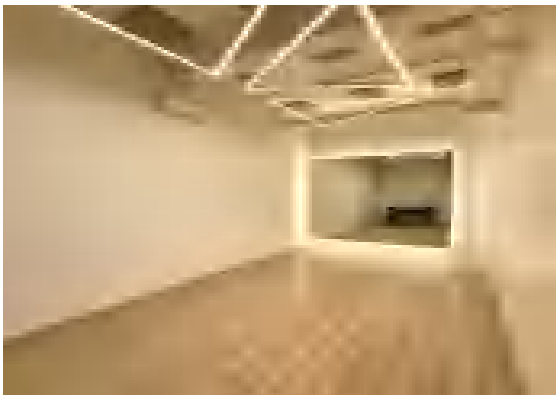
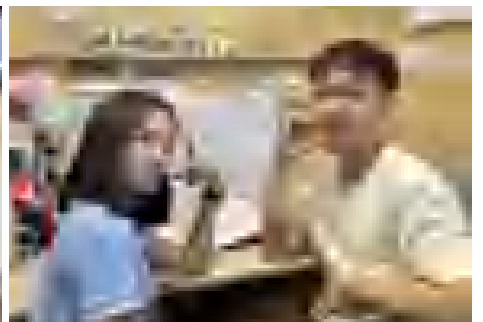
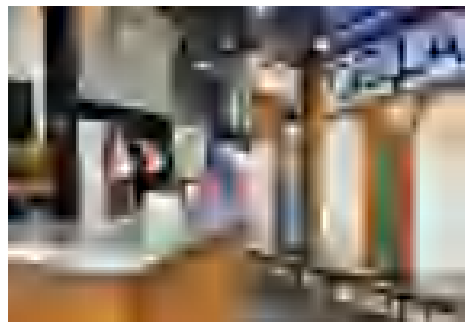

设施

宿舍 (单人房 / 双人房 / 四人房)

*房间内部可能因不同房型而有所差异

高级宿舍以舒适为核心重新设计，提供单人房、双人房及四人房多种选择。每间房都为学生打造放松空间，帮助他们在课程结束后充分休息，保持最佳状态，全程专注学习与成长。

单人房 | 配备床铺、空调、书桌、置物架、衣柜、小冰箱及独立浴室

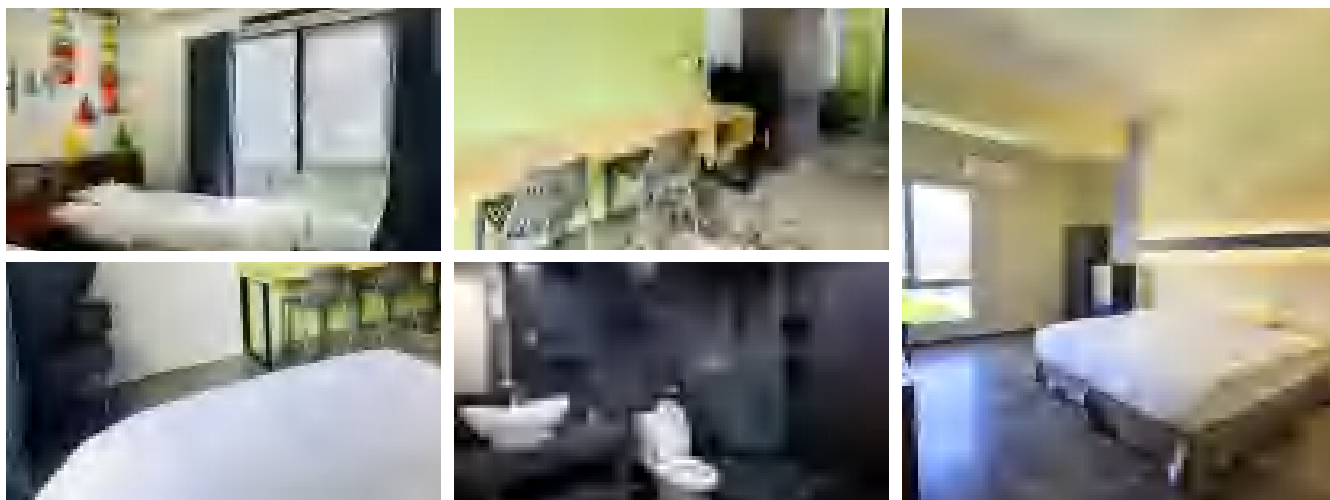

双人房 | 配备床铺、空调、书桌、置物架、衣柜、小冰箱及独立浴室

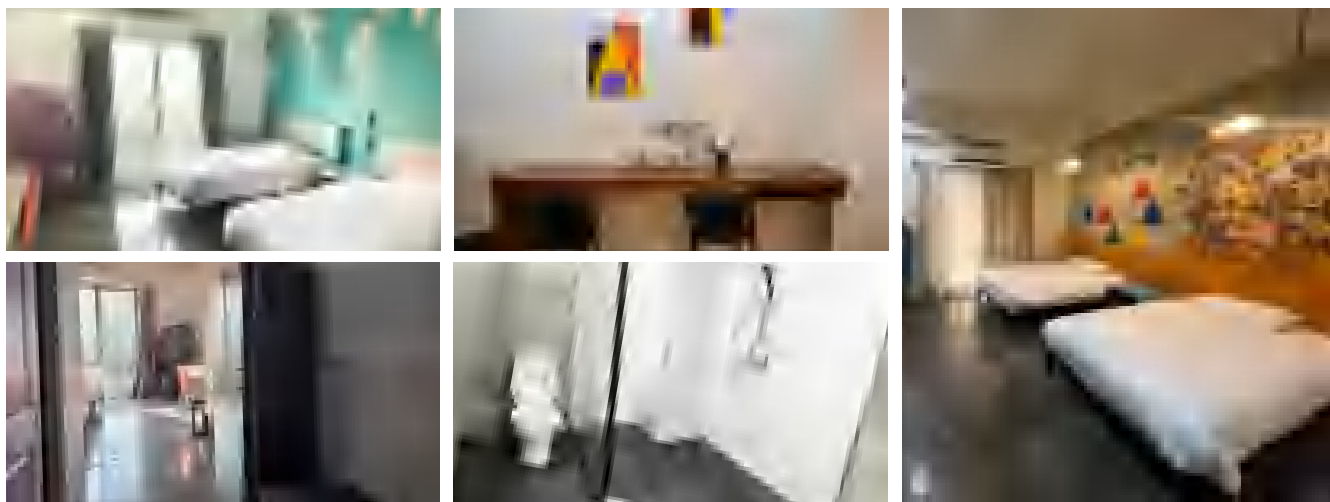

四人房 | 配备床铺、空调、书桌、置物架、衣柜、小冰箱及独立浴室

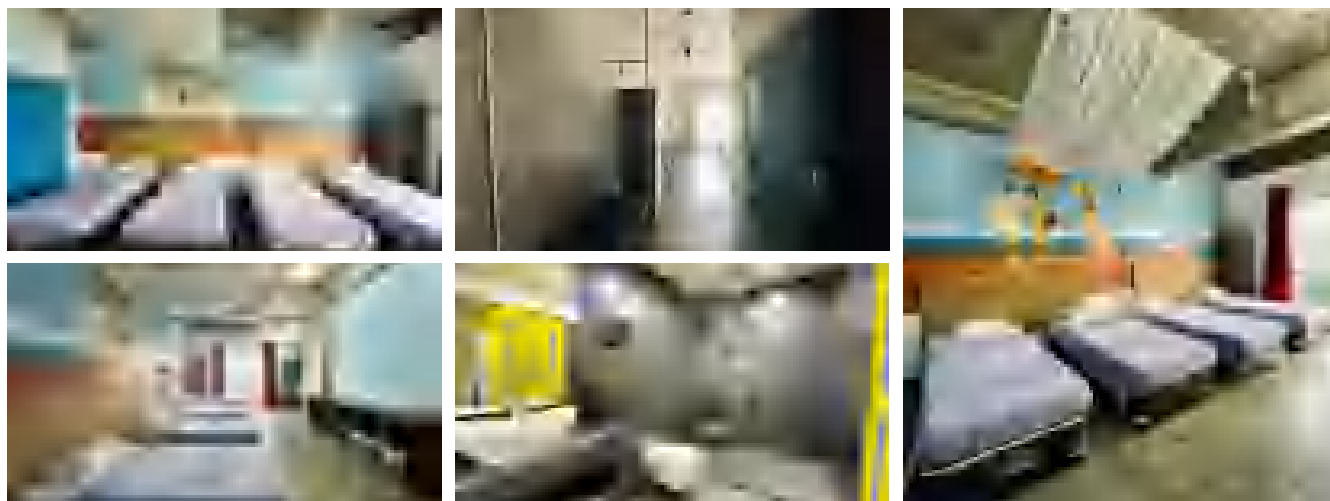

设施

家庭房、校外宿舍

*房间内部可能因不同房型而有所差异

家庭房空间宽敞舒适，特别适合家庭居住；校外宿舍则为追求独立生活的学生提供更多自由，可自行做饭且没有门禁。学生可根据个人生活习惯与需求，自由选择最适合自己的住宿方案。

双人家庭房 (ANEX / MAIN)

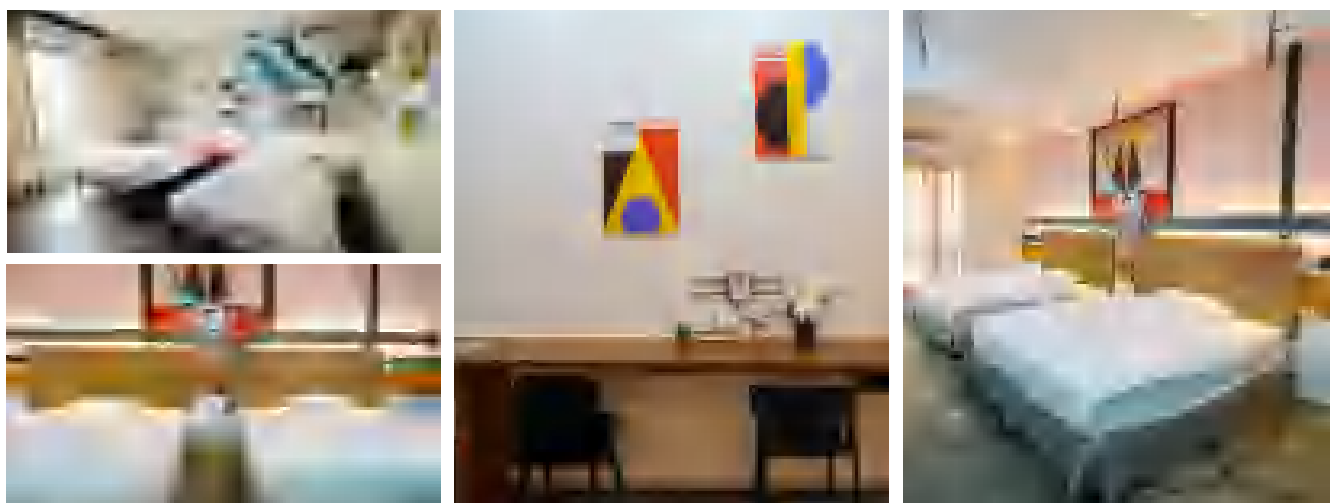

3-4 人家庭房(MAIN)

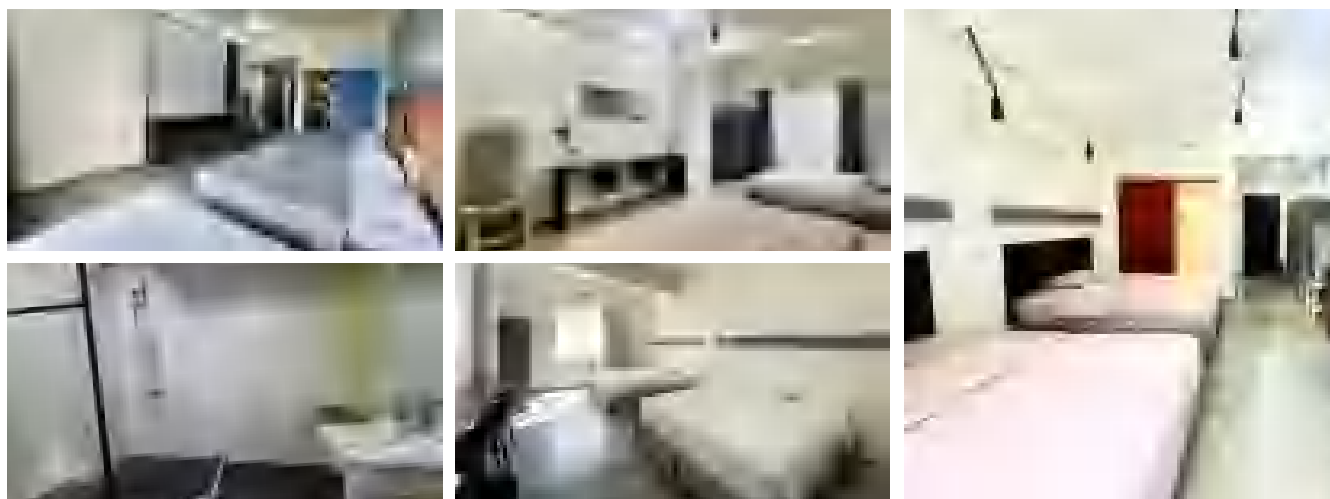

校外宿舍 (走路3分钟到校) | 成人: 单人房 & 双人房 / 家庭: 2-3 人房

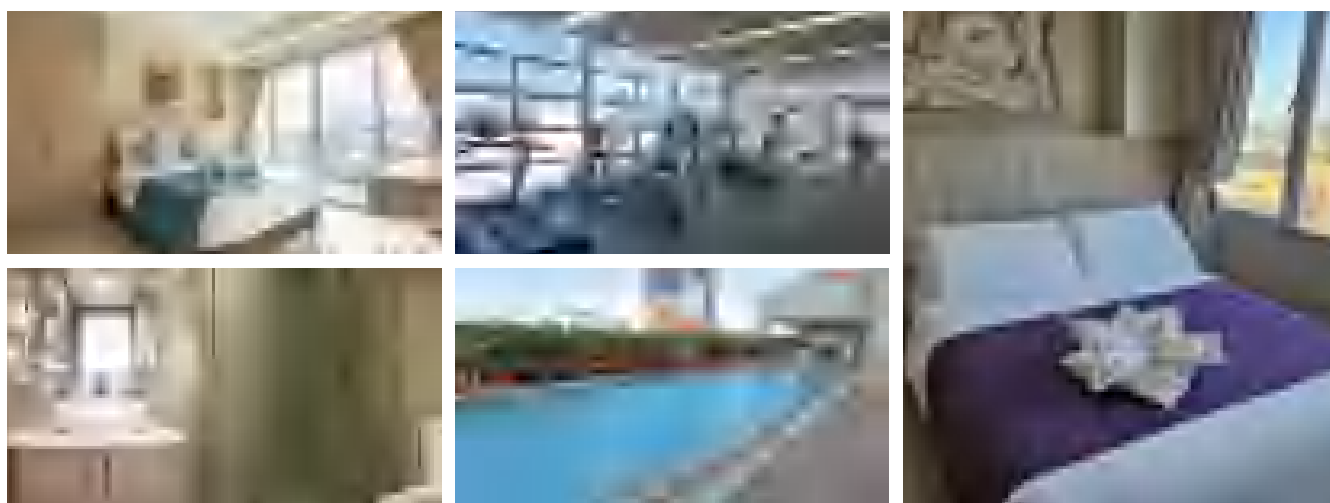

设施

教室、自习室、多媒体室、食堂、青少年中心



教室入口



一对一教室

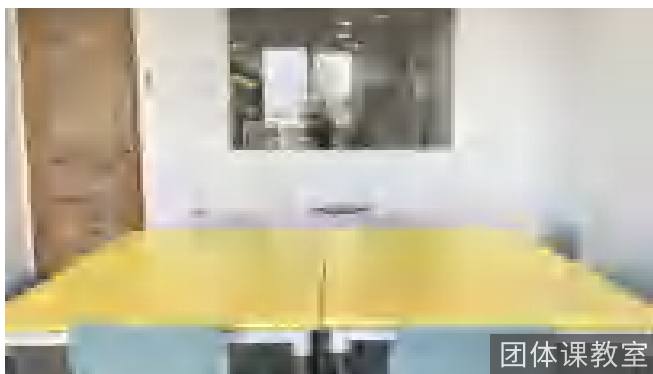

团体课教室

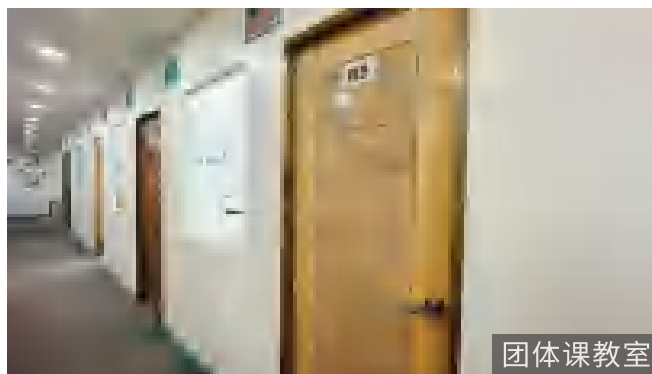

团体课教室



新生入学、测试、自习教室



多媒体演示室



用餐区

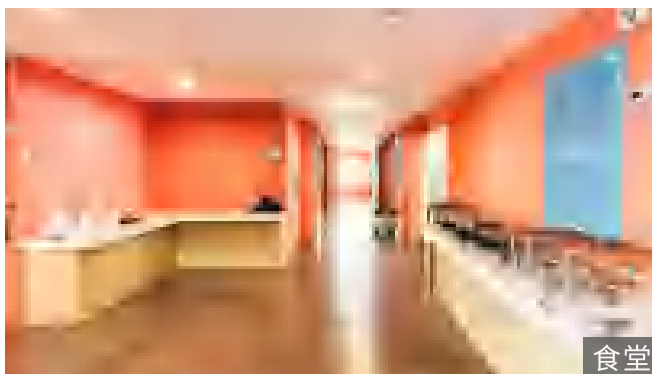

食堂

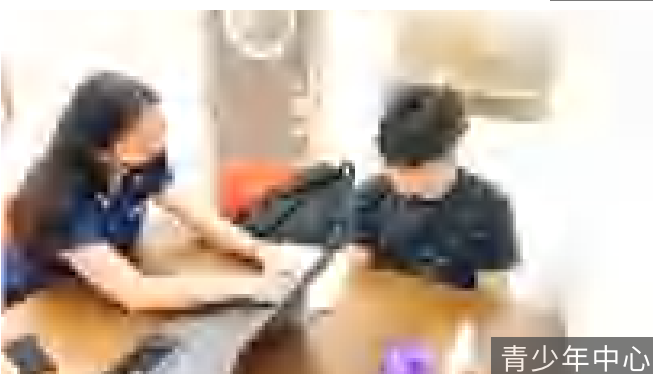

青少年中心



青少年中心

设施

校园配套设施



游泳池



游泳池



瑜伽、多功能教室



瑜伽、多功能教室

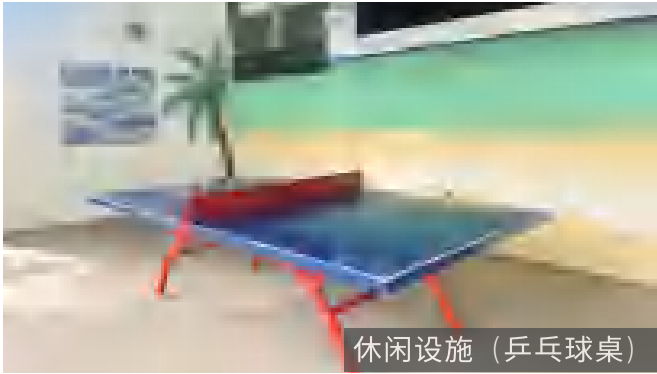

休闲设施 (乒乓球桌)



娱乐设施



一楼换汇商店



一楼咖啡厅

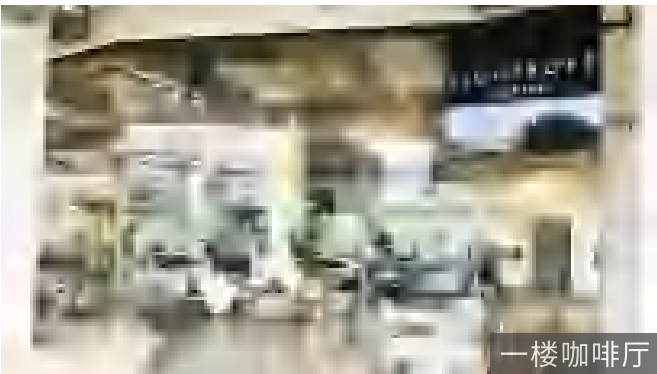

一楼咖啡厅

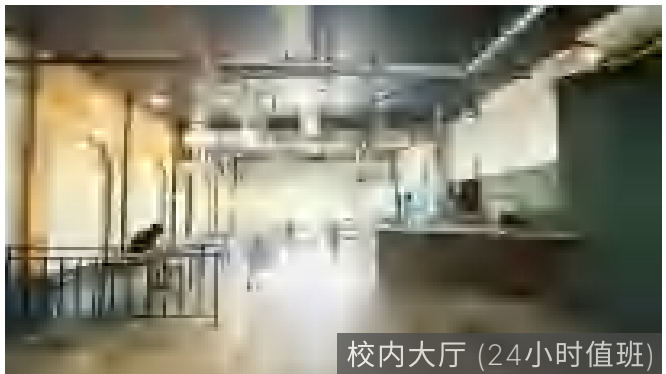

校内大厅 (24小时值班)

**PRACTICAL.
EXPERIENCE.
RESULTS.**

CELLA PREMIUM

Start your own CELLA story ✈️



CELLA ENGLISH ACADEMY

Premium | One Paseo Compound, Ma, Paseo Saturnino, Cebu City, Cebu

UNI | Trieste Building, 777 Kalubihan, Talamban, Cebu City, Cebu

© 2025. CELLA all rights reserved